中津市山国町 －5

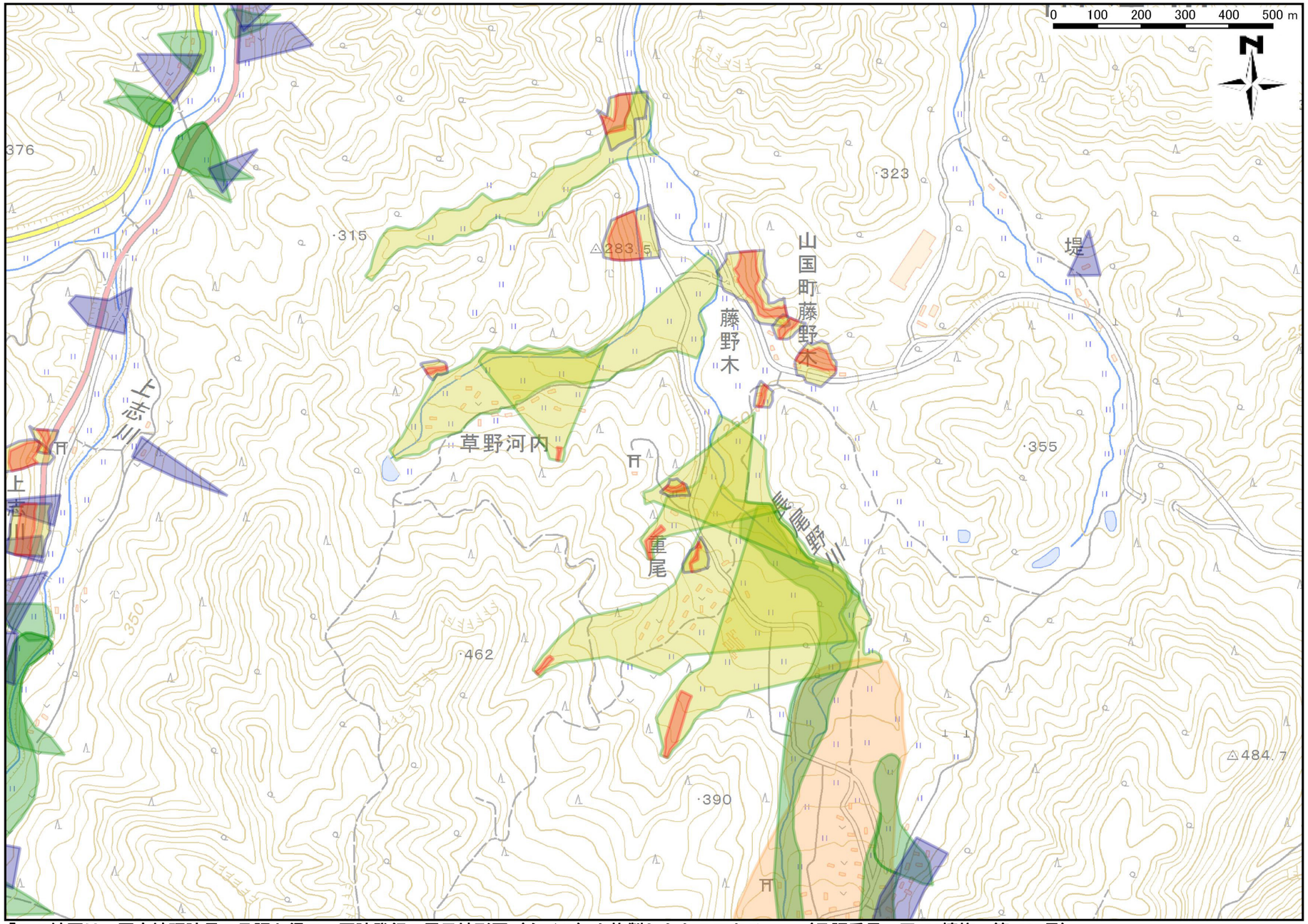

マップ凡例

- 警戒区域（急傾斜）
- 特別警戒区域（急傾斜）
- 警戒区域（土石流）
- 特別警戒区域（土石流）
- 警戒区域（地すべり）

未調査

- 危険箇所（急傾斜）
- 危険箇所（土石流）
- 危険箇所（地すべり）

「この地図は、国土地理院長の承認を得て、同院発行の電子地形図（タイル）を複製したものである。　（承認番号　平 30情複、第 127号）」

○黄色でぬりつぶされた範囲（土砂災害警戒区域）は、「土砂災害が発生した場合、住民の生命又は身体に危害が生じるおそれのある区域」です。

○赤色で囲まれた範囲（土砂災害特別警戒区域）は、「土砂災害が発生した場合、建築物に損壊が生じ、住民の生命又は身体に著しい危害が生じるおそれのある区域」です。

・土砂災害警戒区域等にお住まいの方は、大雨のときには警戒避難が必要となりますので、注意してください。

・また、土砂災害警戒区域以外でも土砂災害の発生する可能性がありますので、自分の住んでいる家の周辺の斜面や渓流、避難場所などをよく確認しましょう。