保存版
見える場所に保管してお使いください。

中津市

防災マップ

本耶馬渓地区南部版

避難所

避難所を記入して、災害に備えましょう。

災害時の緊急連絡

緊急 警察 110　火事・救助・救急車 消防 119　海の事件・事故 118

施設名	所在地	電話
防災行政機関		
中津市役所	豊田町14-3	22-1111
三光支所	三光原口644-7	43-2050
本耶馬渓支所	本耶馬渓町曽木1800	52-2211
耶馬渓支所	耶馬渓町大字柿坂138-1	54-3111
山国支所	山国町守実130	62-3111
国土交通省　山国川河川事務所	高瀬1851-2	24-0571
中津土木事務所	中央町1-5-16	22-2110
中津市消防本部	上宮永364	22-0001
中津市消防署東部出張所	三光下秣1262	26-9222
中津市消防署耶馬渓分署	耶馬渓町大島2216-1	54-2100
中津警察署	中央町1-2-10	22-2131
ライフライン機関		
中津市役所　上下水道部	中央町2-3-1	24-1234
九州電力　中津営業所	中央町1-2-5	0120-986-501
株式会社エコア　中津ガス支店	中殿560-1	23-5000
救急告示病院		
酒井病院	中央町1-1-43	22-0192
梶原病院	中殿町3-29-8	22-2535
松永循環器病院	中央町1-3-54	24-6060
川嶌整形外科病院	宮夫14-1	24-0464
中津市民病院	下池永173	22-2480
中津胃腸病院	永添510	24-1632
中津脳神経外科病院	福島1055	32-2555
公共診療所		
津民診療所	耶馬渓町大字大野950-2	54-2035
山移診療所	耶馬渓町大字山移3813-1	55-2068
槻木診療所	山国町槻木1075	64-2024

災害用伝言ダイヤルのご利用方法

災害用伝言ダイヤルとは？

NTT では、災害発生時に、被災地への通話がつながりにくい状況の場合、被災地内の安否などの情報を音声で録音、再生する「災害用伝言ダイヤル」を設置します。

伝言の録音	171-1-0000-00-0000	伝言保存期間	提供終了まで
伝言の再生	171-2-0000-00-0000	伝言蓄積数	1 電話番号あたり 1～20 伝言
伝言内容（時間）	1 伝言あたり 30 秒以内	利用可能電話	加入電話、ISDN、ひかり電話、公衆電話、携帯電話（一部除く）等

（自宅の電話番号、または連絡を取りたいその電話番号）

※伝言蓄積数や保存期間は災害の状況により異なります。

命を守るために情報の収集に努めてください
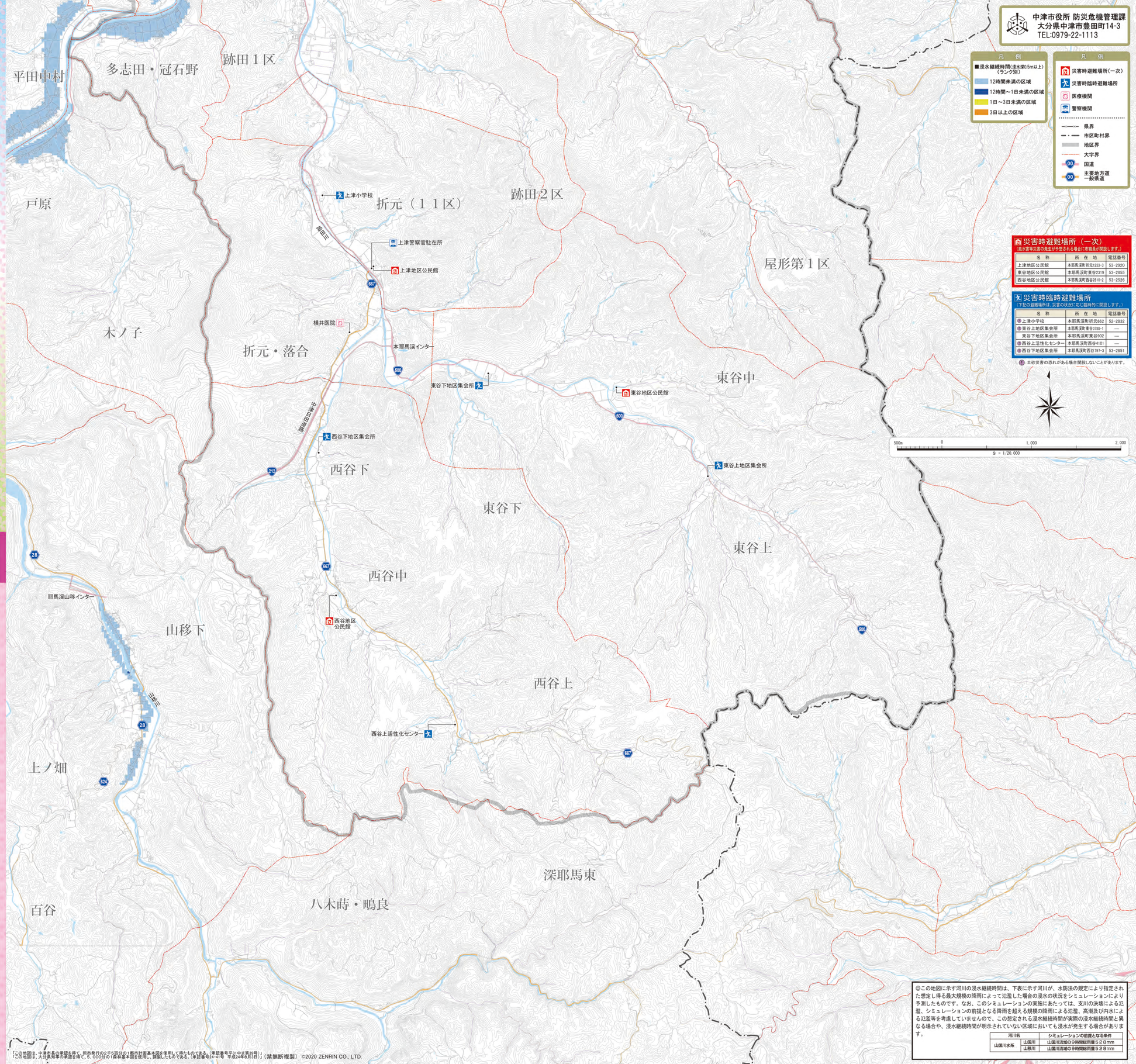
特別警報は、自治体や報道機関を通じて伝えられます。テレビやインターネット、自治体から発信される情報の収集に努めてください。